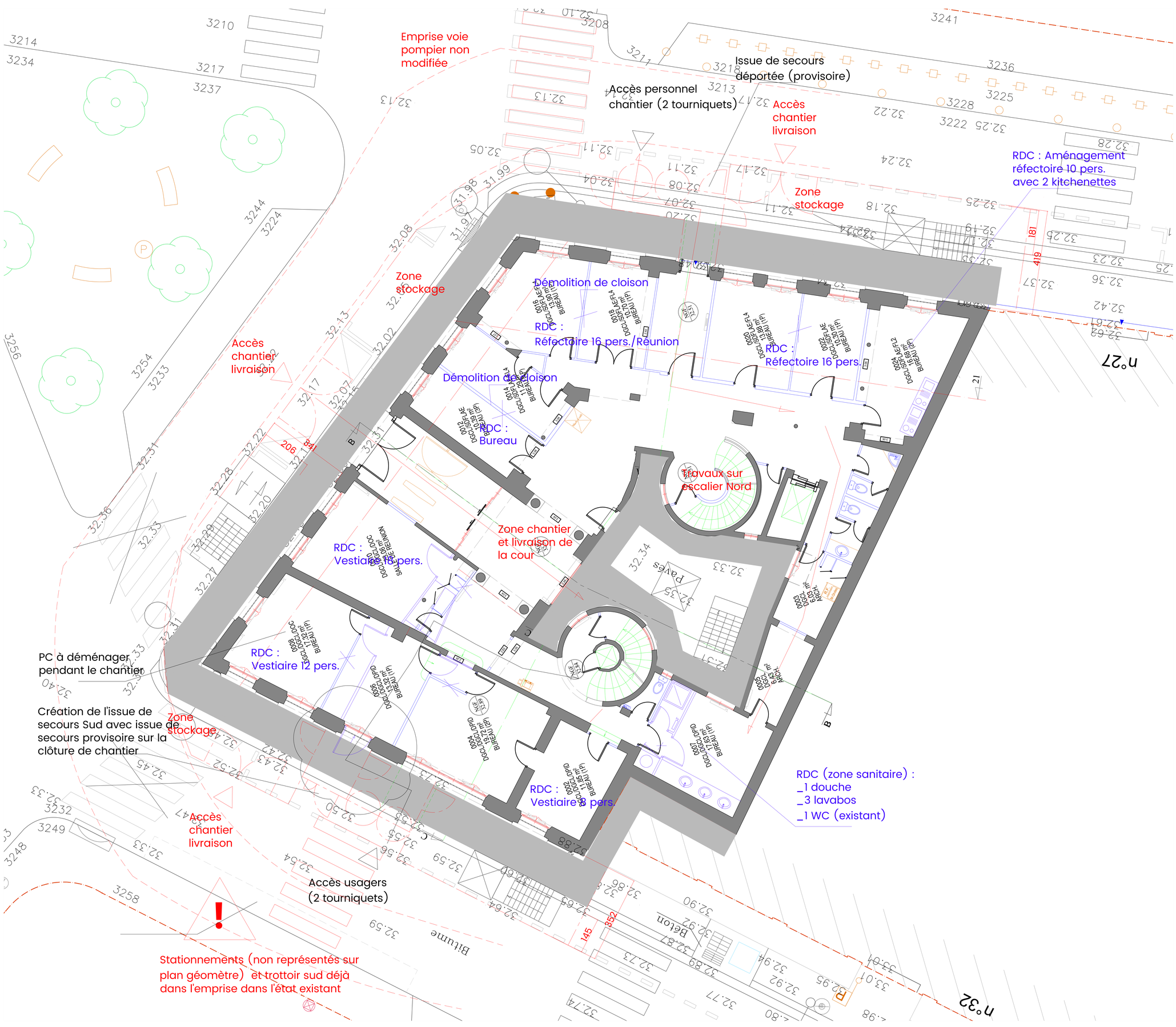

Légende :

- Aménagements de base vie
- Clôture de chantier
- Echafaudage
- Echafaudages hébergés
- Escalier de chantier
- Sapine de levage
- Ascenseur de chantier
- Circulation personnel chantier
- Circulation usagers
- Voie pompier

Phase 2 : Après mise en service de l'issue de secours Sud

_Installation zone chantier extérieure
_Condamnation de l'accès par le portail Ouest aux usagers et dépose en conservation des bornes de contrôle
_Isolement de la zone chantier du hall
_Montage échafaudages

Les accès usagers se font par des tourniquets via l'actuelle issue de secours Nord. Celle-ci est déportée sur la clôture de chantier. Les personnes continuent donc de badger en entrant et en sortant du site.
Les accès personnel chantier se font par la nouvelle issue de secours Sud par des tourniquets.

La livraison chantier de la cour se fait via le hall selon la demande du maître d'ouvrage. Les usagers accèdent aux étages par l'escalier Nord uniquement. En cas d'incendie, les deux escaliers peuvent être utilisés, chacun évacuant vers une issue de secours au Nord sans traverser la zone chantier dans le hall côté Nord. Au Sud, l'évacuation traverse la zone chantier, le cheminement sera laissé libre de tout obstacle.

La présence de la base vie à l'intérieur du bâtiment nécessite de déplacer et/ou modifier une partie des locaux de base vie (ex : vestiaires) pendant les interventions sur les menuiseries extérieures.

Fonds de plan immeuble voisin : Yves Tougard Architecte
Transmis par le maître d'ouvrage
Ces plans n'ont pas été vérifiés dans le cadre de la présente opération.

1/50 — 0 — 50 — 250cm

RENOVATION DES FACADES DE L'IMMEUBLE POULENC
SITUE AU 2 PLACE DES SAUSSAIES, PARIS 8e

DOCUMENT PHASE PRO POUR DOSSIER DE CONSULTATION DES ENTREPRISES — 16/02/2026

PLANS D'INSTALLATION DE CHANTIER

PIC

Maîtrise d'ouvrage

Ministère de l'intérieur
11 place Beauvau
75008 Paris

Maîtrise d'oeuvre

Architecte mandataire
CISEL Architecture
Espace Galliéron
2 place Galliéron
69002 Lyon
agence@cisel-architecture.fr

Bureau d'étude structure
BM Patrimoine
30, rue Charles de Gaulle
94140 Alfortville
contact@bmi-patrimoine.fr

Bureau d'étude fluides/thermique
MAYA Développement Durable
12, rue Arnelot
75011 Paris
contact@mayya-concept.com

Economie circulaire
Eco+ Carbone
24, rue de Constantinople
75008 Paris
decarbonateur@ecocarbone.fr

Economiste
Cabinet François
14 rue Quesiau
57070 Metz
contact@cabinetvmh.com

OPC
EGSC
Immeuble "le Bouleraie"
1, rue du Petit Leroy
94550 Chevilly-Larue
secretariat@egsc.net

Modifications

Indice	Observations
Indice B	Modification échelle + circulation sur voirie

INSTALLATION DE CHANTIER (PRINCIPE : phase 2B)
Rez-de-chaussée (travaux escalier Nord)

Ces plans ne sont pas des documents d'exécution.

Auteur du document
CISEL Architecture
Espace Galliéron
2 place Galliéron
69002 Lyon
agence@cisel-architecture.fr

1/50
Format A0

PIC-03